SI 360
SALUD
INTEGRAL 360

Membresía de salud para empleados

Salud laboral

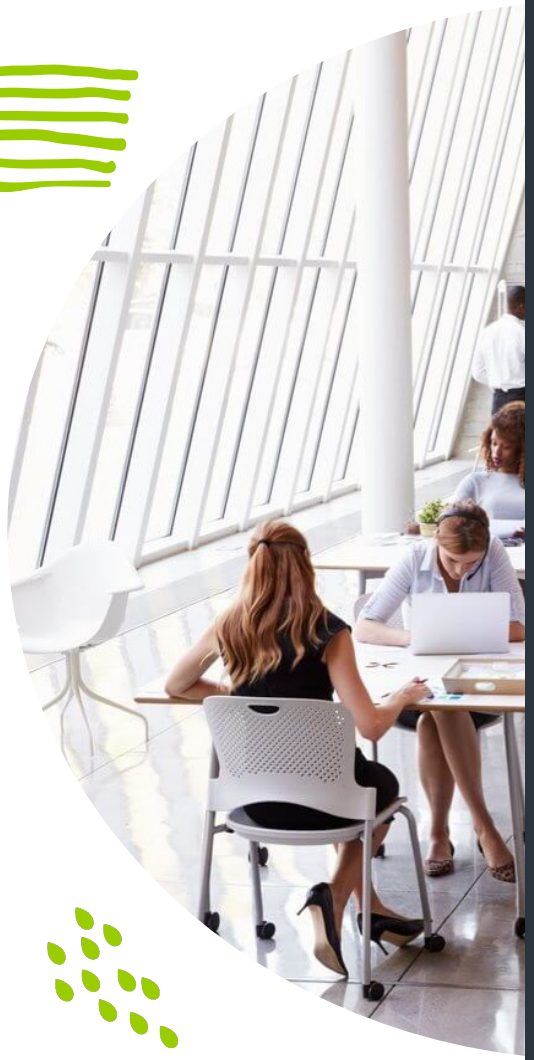

www.saludintegral360.com

Salud
laboral
SI 360
SALUD
INTEGRAL 360

Membresía de salud para empleados

BENEFICIOS

- Seguro
- Asistencia funeraria
- Ambulancia
- Red médica
- Red de proveedores
- Médico a domicilio
- Asistencia médica telefónica
- Asistencia nutricional telefónica
- Asistencia emocional telefónica
- Asistencia visual
- Asistencia dental
- Check Up
- Asistencia en el hogar
- Asistencia vial
- Red de descuentos

Cobertura nacional

Presencia en los 32 estados de la República, en más de 500 municipios y ciudades.

- Red TDU con más de 10,000 comercios afiliados.
- Más de 381 hospitales para pago directo.
- Una red médica de más de 6,500 miembros.
- Convenio con más de 386 agencias funerarias.
- Red odontológica y visual con más de 1,000 prestadores del servicio.
- Cobertura en más de 1,700 establecimientos dedicados a estudios de laboratorio y gabinete.
- Beneficios, promociones y descuentos con más de 800 proveedores para la atención, cuidado y rehabilitación de la salud.

Seguro

Es una opción de seguro con la que proteges a los tuyos en caso de que llegaras a faltar a consecuencia de un accidente; o bien para afrontar gastos médicos inesperados a consecuencia de un accidente. Para contratarlo no requieres examen médico y se renueva de manera automática año con año, así cuentas con protección durante toda la vida.

- **Seguro de Muerte Accidental Por $400.000.00 MXN**
- **Seguro de Gastos Médicos por Accidentes personales de $30,000.00**

Edad máxima de aceptación 65 años.

Asistencia funeraria

Asistencia funeraria por muerte natural o accidental

PARA INUMACIÓN

- Recolección del cuerpo.
- Servicio de embalsamado.
- Arreglo estético del cuerpo.
- Sala de velación.
  (El servicio también puede otorgarse a domicilio sin costo adicional)
- Ataúd metálico.
- Gestión de trámites.
- Traslado en carroza para inhumación.
- Asesoría jurídica testamentaria vía teléfonica.
- Servicio de tanatología.

PARA CREMACIÓN

- Recolección del cuerpo.
- Ataúd para velación.
- Arreglo estético del cuerpo.
- Sala de velación.
  (El servicio también puede otorgarse a domicilio sin costo adicional)
- Servicio de cremación.
- Una urna.
- Gestión de trámites.
- Asesoría jurídica testamentaria vía telefónica.
- Servicio de tanatología.

Ambulancia en caso de emergencia

En caso de accidente o enfermedad, que provoque lesiones o traumatismo que pongan en peligro la vida, se gestionará el traslado al centro hospitalario más cercano dentro del territorio nacional. Si fuera necesario, por razones médicas, el traslado puede realizarse en una ambulancia de terapia intensiva, intermedia o estándar, según la gravedad y circunstancias de cada caso.

Se incluye traslado interhospitalario (hospital a hospital)

Traslado máximo 40 km.

Red **médica**

Precios preferenciales con Médicos Generales y Especialistas.

- **SIN LÍMITE DE EVENTOS.**

Red **proveedores**

*Precio preferencial para el usuario, descuentos desde el 5% hasta el 50%.

- Compra y renta de equipo médico.
- Laboratorios.
- Gabinetes.
- Ópticas.
- Casas de enfermería
- Casas de ortopedia.
- Unidades de rehabilitacón

Consulta médica **a domicilio**

A solicitud del usuario, el equipo médico evaluará y gestionará el envío de un médico general a la ubicación del afiliado.
En caso de exceder los eventos gratuitos, pagará directamente al médico con costo preferencial al finalizar la consulta.

*1 Evento sin costo por membresía

Asistencias telefónicas las 24 hrs

Otorgada por profesionales certificados, las **24 horas** del día; los **365 días** del año, sin límite de eventos. En temas como:

- **Medicina:** orientación y asistencia, en casos de que no sea necesario trasladarse a un consultorio.
- **Nutrición:** resolución de dudas en la alimentación, guía sobre el plato del buen comer, atención a dietas especiales por alguna enfermedad.
- **Psicología:** contención y escucha activa a situaciones emocionales como: depresión, ansiedad, estrés laboral, problemas familiares.

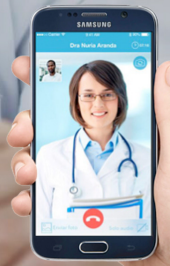

Algunos servicios médicos pueden ser ofrecidos por videoconsulta.

Consulta y limpieza **dental* sin costo**

Descuentos en más de 100 tratamientos odontológicos.

*No válido con otras promociones y/o descuentos.
*Incluye eliminación de sarro.

Check up gratis al año (Un estudio a seleccionar)

- Examen general de orina.
  (Infecciones en vías urinarias.)
- Química sanguínea de 3 elementos.
  (Colesterol, Glucosa, Triglicéridos.)
- Biometría hemática.
  (Procesos infecciosos y anemia.)
- Factor RH y grupo Sanguíneo.
  (Tipo de Sangre)

***Deberá presentar carta pase en el laboratorio clínico.**
Solicitar la carta al Centro de Atención a Clientes vía teléfono, chat o APP de Integra Salud.

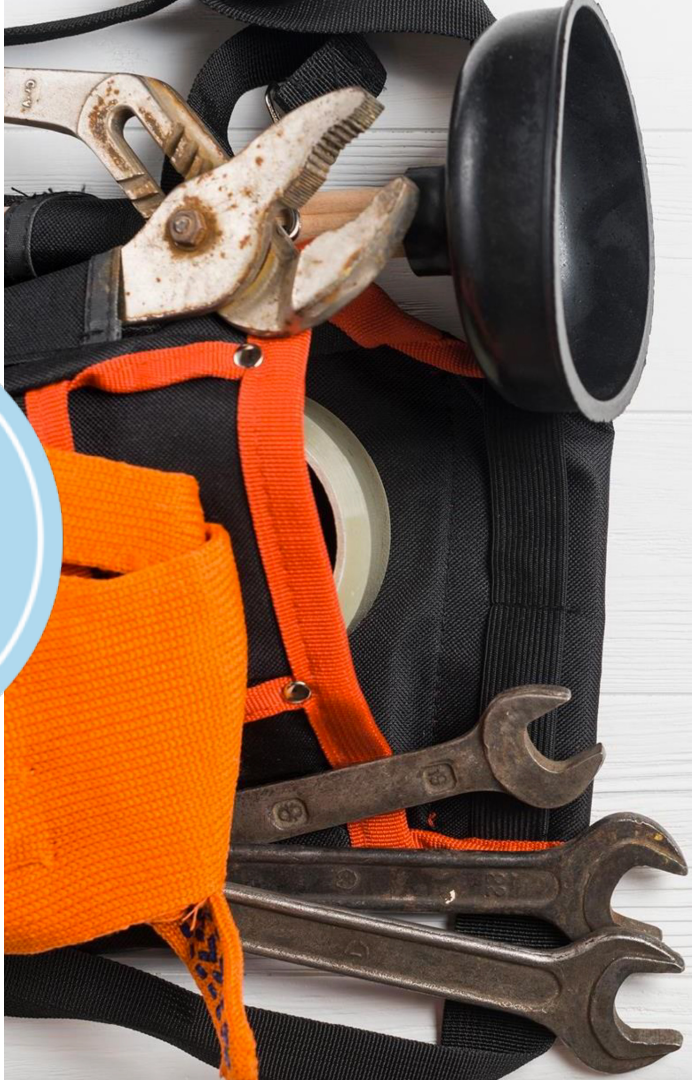

Asistencia
en el hogar

Características de los servicios:

- Reparación de averías, por emergencias, en casa-habitación,en los servicios de cerrajería, electricidad y plomería.
  En condiciones normales, el especialista llegará al lugar de residencia permanente del afiliado, en un término máximo de 120 minutos o previa cita.

- Todos los trabajos estarán garantizados por un término de 90 días naturales, a partir de lafecha de terminación de los mismos.

***Consulta disponibilidad de horario y zonas de cobertura.**

$450 en combinación de eventos.

Asistencia **vial**

En caso de presentarse una avería o falla mecánica del vehículo del **SOCIO**, podrá solicitar los siguientes servicios, con **costo preferencial**:

- Arraste de grúa.
- Paso de corriente.
- Cambio de llanta.
- Envío de combustible.

(El costo del combustible será a cargo del asegurado y respetando las tarifas vigentes.)

El USUARIO deberá estar presente en todo momento mientras se realiza el arrastre y/o asistencia. La tarjeta de circulación del vehículo deberá estar a nombre del titular de la membresia.

Red de descuentos

App disponible en iOS y Android

Nuestra App permite utilizar los beneficios incluídos en tu membresía, de una forma rápida, sencilla y confiable; en tan solo minutos, sin importar la hora, podrás consultar, solicitar o programar cualquiera de tus servicios de asistencia.

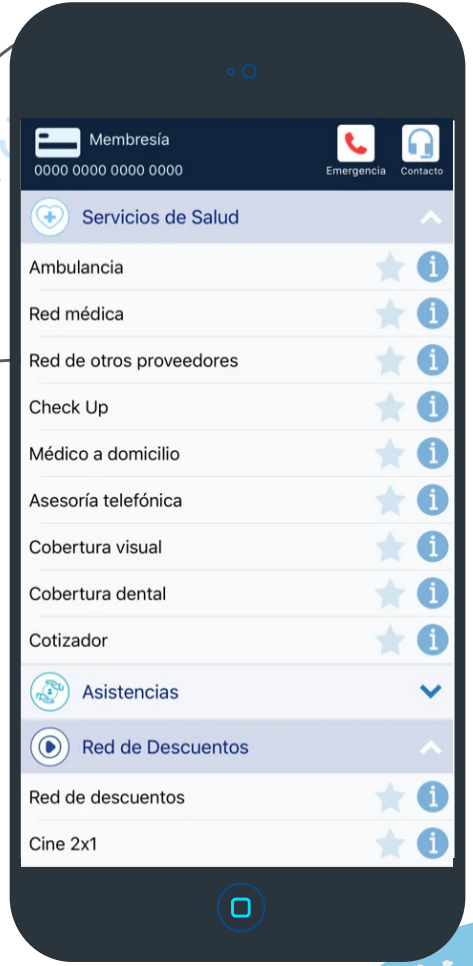

Visita nuestro sitio

SALUD
INTEGRAL 360

Servicios de salud individual, familiar y corporativos.

Si deseas más información
escríbenos a info@saludintegral360.com

www.saludintegral360.com